Liberté • Égalité • Fraternité
RÉPUBLIQUE FRANÇAISE
PRÉFÈTE DE LA DORDOGNE

Périgueux, le 30 novembre 2017

Communiqué de Presse

Les services de l'État mobilisés pour la saison hivernale

Avec l'annonce des premiers froids pour la fin de la semaine, Météo France prévoit jusqu'à -7° (température ressentie) pour la nuit de vendredi à samedi, l'ensemble des services de l'État a été réuni mercredi soir sous la direction de Madame la Directrice de cabinet afin de faire un point sur la mobilisation des moyens humains et techniques pour prévenir les impacts sanitaires, sociaux mais aussi d'infrastructures routières liés aux vagues de froid.

Mobilisation du dispositif de veille social

Un appel à une vigilance accrue de tous les acteurs, mais aussi de chacun d'entre nous, agissant auprès des personnes en situation de rupture a été lancé.

- **Maraude**
  À Périgueux, une maraude est organisée tous les jours sauf le dimanche. Elle permet d'identifier et de mettre à l'abri les personnes en difficultés dans la rue. A Bergerac, cette maraude a lieu 3 fois par semaine.

- **Hébergement**
  100 places d'hébergement (hors hôtel) sont disponibles sur l'ensemble du département. Elles sont réparties entre Périgueux, Bergerac et Sarlat.

  Nota : en cas de déclenchement du Plan Grand Froid (lors de températures négatives la nuit et en journée), un dispositif d'urgence complémentaire pourrait être mobilisé : quelques places supplémentaires dans les structures, voire la salle du Rio à Périgueux, en cas de grande difficulté, grâce à la participation des services de la Mairie. Les associations de protection civile seraient alors mobilisées pour aider à l'accueil.

- **Accueil de jour et écoute**
  À Périgueux :
  – L'accueil et partage – point chaud : du lundi au vendredi de 8h à 11h et de 14h30 à 17h et le samedi de 8h à 11h,
  – L'accueil de jour des Pyramides : du lundi au vendredi de 14h à 16h30,
  – L'îlot Femmes : du lundi au vendredi de 9h à 17h.

  A Bergerac :
  – Le Bar sans alcool (association l'Atelier) : du lundi au vendredi de 9h à 12h et de 15h à 17h,
  – L'accueil de jour – Maison d'accueil temporaire de Bergerac : du lundi au vendredi les après-midis.

- **Restauration**
  Des associations proposent des repas chauds selon les modalités suivantes :
  – La maison 24 : Parking du Musée Vésuna à Périgueux ; les mardi, jeudi et samedi de 18h30 à 19h30
  – La bonne soupe : 4 rue Lamartine à Périgueux ; les lundi, mercredi et vendredi de 11h à 13h
  – Accueil de jour du Bergeracois : 3 rue de la Maladrerie à Bergerac ; du mardi au vendredi de 13h à 15h

N'oubliez pas !
Des **numéros d'urgences** sont à disposition de chacun pour signaler toutes personnes en difficultés :
– Le **115** : le service d'appels téléphoniques pour l'hébergement des personnes sans-abri et des conseils.
– Le **15, le 18 ou le 112** : pour les urgences vitales.

Surveillance et entretien des infrastructures routières

La Direction Interdépartementale des Routes Centre Ouest (DIRCO), le Conseil Général de la Dordogne (gestionnaire du réseau routier secondaire) et les Autoroutes du Sud de la France (ASF) ont, d'ores et déjà, mis en œuvre leur dispositif pour répondre aux besoins liés au froid.
Une organisation des équipes sous formes d'astreintes pour les nuits et fins de semaine.
Par ailleurs, pour les gestionnaires – notamment le Conseil Départemental, la mobilisation d'une vingtaine d'équipes (soit 60 personnes), ainsi que la constitution des stocks de sel et les équipements de raclage prévus.
Les services d'énergie sont également mobilisés (système d'astreinte).

Enfin, quelques conseils de vigilance et de prudence sur la route :
➔ Suivre les prévisions et les évolutions météorologiques sur les sites de Météo France, Info route.
➔ Adaptez votre conduite en cas de gel ou de neige et suivre les conditions de circulation sur le site de Bison futé.

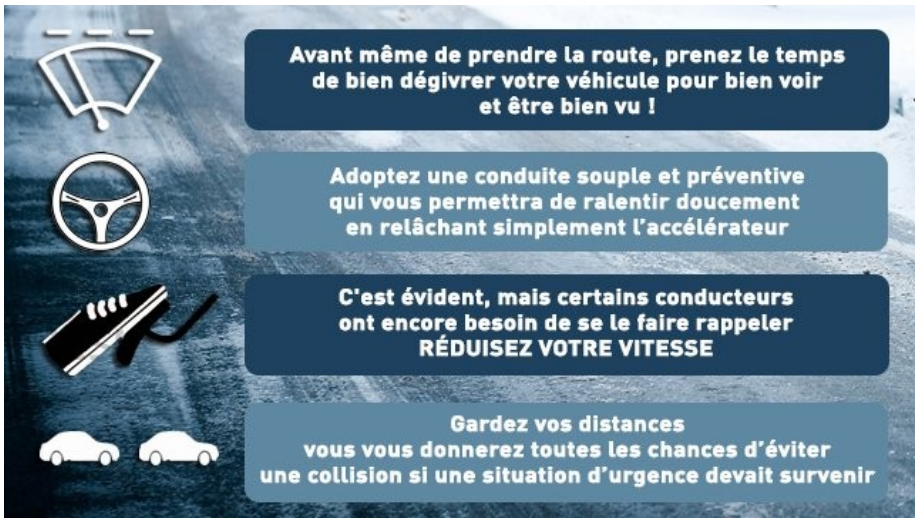

Contact Presse
Préfecture de la Dordogne – Service départemental de la communication interministérielle
Aurélia PAILLOT – 05.53.02.24.07 – 06 22 64 43 84 – aurelia.paillot@dordogne.gouv.fr
@prefecture24 – @Prefet24